海南日报

B1 中国新闻

2011年10月11日 星期二

值班主任/王蜀生 主编/杨 帆

内地组装列车在香港试运行

图为由长春轨道客车股份有限公司制造的港铁新列车(右)与旧式列车。

香港铁路公司(港铁)从内地订购的新列车已于近日投入试运行。港铁从内地一共订购了10部新列车。新列车采用德国和法国制造的刹车及讯号设备，并在车厢设计上进行了优化调整，符合香港的安全标准。所有新列车预计将于年底投入正常运输服务。 新华社发

继承先辈遗志 书写奋进篇章

——社会各界热议胡锦涛总书记在纪念辛亥革命100周年大会上的讲话

“回首中华民族百年奋斗历史，我们无比自豪。展望中华民族伟大复兴光明前景，我们信心百倍”。胡锦涛总书记在纪念辛亥革命100周年大会上的讲话，连日来引发社会各界人士热议。大家纷纷表示，面向未来，全体中华儿女应当更加紧密地携起手来，汇聚在民族复兴旗帜下，砥砺奋斗精神，共绘发展蓝图，书写奋进篇章。

“历史使我们站得更高、看得更远”

胡锦涛总书记的讲话站在振兴中华、民族复兴的高度，回顾百年波澜壮阔历程，高度评价辛亥革命的伟大功绩，展望中华民族伟大复兴的光明前景，极大地激励了海内外中华儿女为中华民族伟大复兴共同奋斗。清华大学历史系教授张岂之认为，纪念辛亥革命100周年的今天，正是中华民族实现伟大复兴的关键时刻。今天的大学生肩负着中华民族伟大复兴的历史使命。无论是哪个专业的学生，都要有一点关于中国历史特别是近代历史，以及世界历史的知识，因为历史可以使我们站得更高、看得更远，了解过去，放眼未来。

北京大学教授、中科院院士张恭庆说，孙中山先生是革命的先行者，但是他的许多理想和抱负生前没能实现。无数事实表明：在辛亥革命的基础上，中国共产党领导的新民主主义革命和社会主义革命则是一场更加伟大、更为深刻的革命；孙中山先生为中国现代化绘制的宏伟蓝图也是在中国共产党领导下一步步得以实现和发展的。作为一名北大人，深深感到无数革命者和投身科学事业、以科学救国、以科学强国为己任的前辈学人们，传递给我们的责任。

天津社科院舆情研究所所长王来华认为，在纪念辛亥革命100周年时，我们要更多地去思考如何继承先辈们的伟大遗志，学习和树立为中华振兴和民族复兴勇于开创的爱国精神及变革精神；更多地去思考当代中国崛起和民族发展的艰难历程，倍加珍惜来之不易的今日辉煌和丰厚所得，焕发出为国家、为社会、为他人努力工作的忘我牺牲精神；更多地去思考如何坚定和积极地参与到实现中国特色社会主义建设事业当中，立足本职工作岗位，脚踏实地，多做对国家、对人民、对未来发展有益的事情。

“最重要的就是要把国家建设好”

湖南，这个中国近代“最具生气之省份”，是黄兴、蔡锷、宋教仁等许多著名辛亥人物的故乡，也是辛亥革命的首应之地。胡锦涛总书记的讲话在三湘大地引起热烈反响。

黄兴曾孙黄柏禹说，胡锦涛总书记的讲话高度肯定了辛亥革命的意义，并提出要继承革命先辈为中国独立富强而艰苦奋斗的精神。作为辛亥后人，我们由衷地感到欣慰。我的曾祖留下了“笃实”、“无我”两条家训，我们一定会一直传承下去，一是要踏踏实实做人，勤勤勉勉做事，二是不计较个人利益，舍得为国家和人民的利益挺身而出。

至今仍然生活在韶山冲的毛泽东堂侄毛岸平说，胡锦涛总书记的讲话对辛亥革命评价很高，尤其是高度肯定了辛亥革命推翻封建帝制的历史意义，我们现在继承发扬辛亥先辈们的精神，最重要的就是要把国家建设好，让人民的生活越来越富裕，这是孙中山先生的心愿，是毛泽东主席的心愿，也是1840年以来前赴后继的所有革命先辈们的共同心愿。

10月10日，湖北省在刚刚落成的辛亥革命博物馆广场前举行纪念辛亥革命100周年英烈缅怀祭奠仪式。辛亥志士冯自由之孙冯修武从德国赶来参加纪念辛亥革命百年的活动。他非常感慨地说，100周年是一个具有坐标性质的时间节点，“中国走出革命的战火硝烟、开展社会主义建设，进行伟大的改革开放，彻底改变了落后挨打的形象，祖国强大繁荣，我们在海外的华人打心里感到骄傲和高兴。”

冯修武说，前一个百年国家发生了翻天覆地的变化，后一个百年希望祖国母亲更加繁荣强盛，所有中华儿女无论在世界的什么地方，都应秉承革命先烈们的遗志，为祖国争光。

“先辈未竟的事业，应该由我们去承担”

“先辈未竟的事业，应该由我们去承担；民族复兴的火炬；应该由我们来传承……”复旦大学社会学院社会学专业10级学生吴安妮说，聆听胡锦涛总书记的讲话，让我们深深感受到辛亥先辈们的牺牲精神和伟大的革命情怀。今天，中国已经自立于世界民族之林，但实现中华民族伟大复兴还任重道远。缅怀辛亥先辈的丰功伟绩，就是要继承和发扬他们的优秀品质，自觉担当时代使命。

复旦大学经济学院世界经济系09级学生曹天睿说，在感慨武昌首义仁人志士坚毅果敢的同时，更为中国共产党人筚路蓝缕、发展壮大，为实现民族独立、国家富强、人民幸福的牺牲精神而动容。90多年前，中山先生曾为我校学生题词“天下为公”、“努力前程”，我们要勇于担当时代赋予的历史使命，学习先进的科学知识，为增进人民福祉贡献力量。

“身为一个台湾同胞，我由衷地感慨孙中山先生早在百年前就发出‘能够统一，全国人民便享福；不能统一，便要受害’的呐喊。”全国政协委员、福建省台湾同胞联谊会副会长叶露昆说。他表示，孙中山先生和辛亥革命先驱振兴中华的宏愿，也是今天定居在祖国大陆广大台湾同胞的共同追求，海峡两岸同胞是血脉相连的命运共同体，只有积极维护和携手推动两岸关系和平发展，才能实现中华民族伟大复兴。

厦门大学台湾研究院院长刘国深教授说，胡锦涛总书记的讲话中再次提出振兴中华应该成为两岸同胞的共同追求，两岸应继续坚持和平发展的主旋律。和平统一最符合包括台湾同胞在内的全体中国人的根本利益，这也是孙中山先生长期坚持的。两岸要在和平发展的进程中解决双方关心的问题，实现振兴中华的共同理想。

（新华社北京10月10日电）

港澳媒体积极评价胡锦涛在纪念辛亥革命100周年大会上的讲话

新华社香港10月10日电 纪念辛亥革命100周年大会9日在北京举行，中共中央总书记、国家主席、中央军委主席胡锦涛在会上发表重要讲话。10日出版的香港和澳门主要报纸纷纷在重要位置对此进行报道，并发表社评或评论认为，胡锦涛的讲话明确了纪念辛亥革命的现实意义，传达了促进祖国统一、实现民族复兴的共同心声，使民众对祖国的美好未来充满信心。

《文汇报》在社评《纪念辛亥革命 探索祖国统一之路》中说，胡锦涛主席讲话高屋建瓴，将纪念辛亥革命的意义与实现中华民族伟大复兴的时代使命有机统一起来，值得我们认真思考并加以实践。

社评说，大陆数十年如一日，一以贯之地纪念辛亥革命，高度评价孙中山及辛亥革命的历史贡献，展现出追求“国家统一、民族振兴”的胸襟和抱负。只要台湾方面也拿出相应的诚意和善意，认真践诺中山先生思想和精神，相信一定能找到解开两岸政治关系症结的钥匙，最终实现国家统一和民族的伟大复兴。

《文汇报》的报道还评论说，胡锦涛在讲话中8次提及“振兴中华”、23次提到“中华民族伟大复兴”，这切实反映了整个中华民族的时代夙愿。把“振兴中华、民族复兴”的理念放到一百年的历史潮流里，是一个实践的过程。这个理念凝聚全中国人民的共识，同时也反映出中国能逐步实现有长远性、前瞻性，且有现实可能性的一个宏伟目标。

《大公报》社评《建设强大祖国就是最好的纪念》说，“先贤应无恙，当惊中国殊”，今天，辛亥前贤壮志已酬、当可瞑目，未来中国人民还将要在中国共产党正确领导下沿着社会主义道路奋勇前进，振兴中华、和平发展、告慰前贤。

该报的报道评论说，纪念不仅意味着追思与怀念，更意味着反思与展望，意味着对下一个百年的长远擘画与战略布局，而“伟大复兴”就将是未来中国的发展主题词。胡锦涛借辛亥革命百年纪念大会，强调伟大复兴，兼顾历史、现实、未来。此次讲话，既是一份勇担责任的决心书，也是一份鼓舞士气的宣言书。

《成报》的社评说，辛亥革命推翻帝制，将广大中国人民从封建专制的桎梏中解放出来；今天，两岸面临着共同繁荣发展的历史机遇，只要两岸同胞携起手来，共同努力，定能令中华民族在世界之林创造更大的奇迹，迎接更美好的未来，伟大的复兴。

《澳门日报》题为《团结奋斗，完成祖国统一伟业》的社论说，辛亥革命是中国人民救亡图存、开启中华民族伟大复兴的重要里程碑。胡锦涛主席强调以和平方式实现统一，最符合包括台湾同胞在内的全体中国人的根本利益。海峡两岸应当以纪念辛亥革命100周年为契机，弘扬孙中山国家统一思想，携手同心，推动两岸关系和平发展，最终实现祖国完全统一，这正是我们隆重纪念辛亥革命百年的现实意义所在。

《市民日报》发表评论说，国家主席胡锦涛在纪念辛亥革命100周年大会上强调，孙中山先生和辛亥革命先驱振兴中华的宏愿，应该成为两岸同胞的共同追求。携手推动两岸关系和平发展、同心实现中华民族伟大复兴，应该成为两岸同胞共同努力的目标。足见，两岸关系和平发展，最终朝向国家统一，是振兴中华、民族富强，中华民族复兴大业的关键。

《新华澳报》发表评论认为，胡锦涛的讲话凸显纪念辛亥革命100周年的两大主题——实现中华民族伟大复兴及实现国家统一。评论说，两岸关系和平发展已成为中华民族伟大复兴的重要组成部分，国家统一更是实现中华民族伟大复兴的必要条件和重要内容之一。只有两岸同胞携手合作、共同奋斗，才能完全地实现中华民族的伟大复兴及国家统一。

全国林下经济现场会议召开，温家宝作出批示

发展林下经济既可促进农民增收又可巩固集体林权制度改革

据新华社南宁10月10日电 全国林下经济现场会9日至10日在广西北海市和南宁市召开，全面部署加快发展林下经济，深入推进集体林权制度改革。中共中央政治局常委、国务院总理温家宝作出批示，明确指出，发展林下经济，既可促进农民增收，又可巩固集体林权制度改革。中共中央政治局委员、国务院副总理回良玉也作出批示。

我国有46亿亩林业用地，其中集体林地27亿多亩。发展林下经济，在林下种植药材、蔬菜、蘑菇、木耳、花卉，养殖林蛙、蜜蜂、家禽、家畜及野生动物，生产多种多样丰富的绿色产品，相当于我国扩大了几十亿亩的土地利用面积，极大地拓展了农村经济发展的空间。同时，有力地促进了林业发展方式的转变，使林业产业发展从单纯利用林木资源向综合利用林木、林地和景观资源转变，使农民“不砍树就能致富”，实现了生态受保护、农民得实惠的双赢。这是我国实行集体林权制度改革之后，亿万农民的又一伟大实践。

应胡锦涛邀请 应温家宝邀请

越共中央总书记阮富仲 俄罗斯联邦总理普京

今日访华

（据新华社电）

国内最大规格半自磨机和球磨机交付

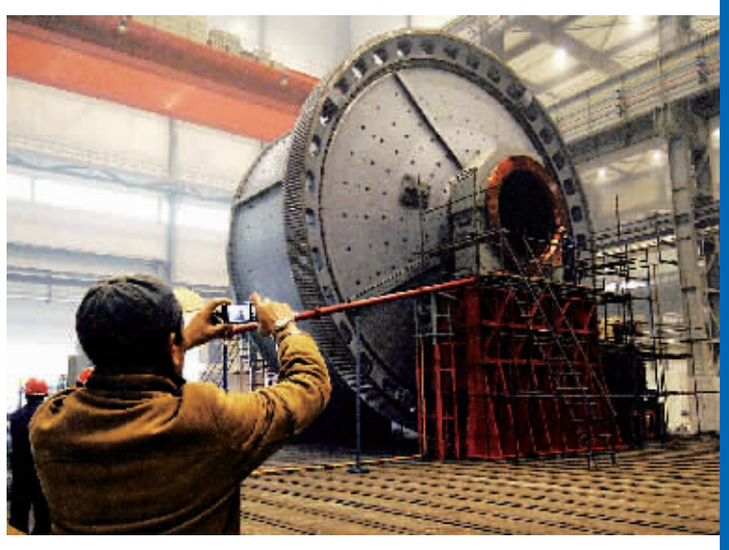

10月10日，在中信重工厂房内，一位来宾正在用手机拍摄规格为Φ11×5.4米的半自磨机。

当日，国内最大规格的Φ11×5.4米半自磨机和Φ7.9×13.6米溢流型球磨机在洛阳成功试车并交付用户。此次交付的这组设备是中信重工为中国黄金集团乌山二期项目承制的一组磨机。 新华社发（李博 摄）

中国制造

国内首台28000kVA干式变压器下线

10月10日，国内首台容量最高的28000kVA干式变压器一次性通过全部试验，在天津市特变电工变压器有限公司顺利下线并发往用户处。这是继该公司成功研制26248kVA变压器产品后又一次刷新行业记录。

新华社发

世界最大油压机成功锻造438吨特大型钢锭

10月10日，在洛阳中信重工重型锻造工部，技术人员正在工作室操作18500吨油压机锻造438吨特大型钢锭。

当日，世界最大的18500吨油压机在洛阳中信重工重型锻造工部完成“大考”，成功锻造438吨特大型钢锭，标志着我国大型自由锻件的锻造能力达到世界水平。 新华社发（李博 摄）

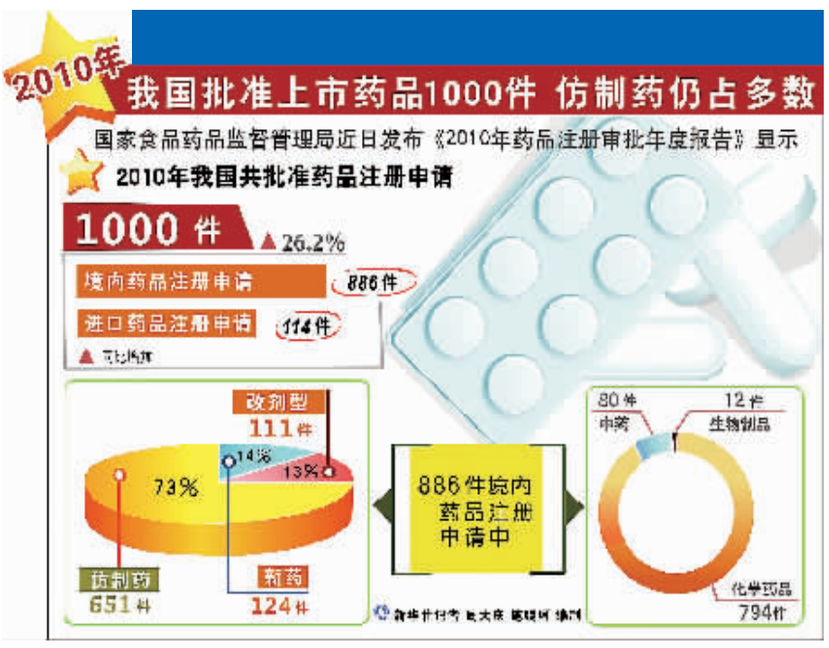

上海从严监管餐厨废弃油脂

所有餐企明年底前须安装油水分离器

据新华社上海10月10日电（记者周琳、俞丽虹）记者10日从上海市食品安全委员会办公室获悉，上海出台新规章从严监管餐厨废弃油脂，要求所有餐饮企业必须于明年年底前安装油水分离器。

据介绍，《关于进一步加强本市餐厨废弃油脂从严监管整治工作的实施意见》10日颁布。《实施意见》突出源头治理，质监、工商、食药监、市容等多部门联手，全面掌握上海餐厨废弃油脂产生单位情况，实现餐厨废弃油脂申报管理的全覆盖；还将实施特许经营制度，取消挂靠，积极推行收、运、处一体化经营，实行全过程的监管。同时，还将严厉打击非法收运处置，通过深入开展专项整治行动、建立长效监管机制、加强行政问责等手段，防止餐厨废弃油脂回流餐桌。

《实施意见》还要求，新开办餐厨废弃油脂产生单位必须安装油水分离器或隔油池等设施，原有大中型餐厨废弃油脂产生单位应在2012年6月底前全部安装，2012年12月底前上海市所有餐厨废弃油脂产生单位全部安装，同时严禁将餐厨废弃油脂直接排放到污水管道、公共水域等处，或者交由未经许可备案的单位或个人进行处理。

此外，上海还将完善各监管部门的食品有奖投诉举报制度，抓紧建设全市统一的食品安全投诉举报中心，建立完善食品安全有奖举报制度并向社会公布，加强社会监督。

今年1074人死于自然灾害

据新华社北京10月10日电（记者卫敏丽）民政部、国家减灾委办公室10日发布今年1至9月份全国自然灾害情况。据统计，今年以来各类自然灾害造成1074人死亡。

9月法定传染病死亡1390人

据新华社北京10月10日电 卫生部10日发布2011年9月全国法定传染病疫情。9月1日零时至9月30日24时，除台港澳外，全国共报告法定传染病546932例，死亡1390人。

2011年9月，甲类传染病中报告鼠疫1例，已死亡；报告霍乱发病7例，无死亡。乙类传染病中除传染性非典型肺炎、人感染高致病性禽流感和白喉无发病、死亡病例报告外，其余23种传染病共报告发病317564例，死亡1353人；报告发病数居前五位的病种依次为病毒性肝炎、肺结核、梅毒、细菌性和阿米巴性痢疾、淋病，占乙类传染病报告发病总数的96%。同期，全国共报告丙类传染病发病229360例，死亡36人。报告发病数居前三位的病种依次为手足口病、其他感染性腹泻病和流行性腮腺炎，占丙类传染病报告发病总数的95%。

浙江长兴大客车翻车5人死亡

新华社杭州10月10日电 记者从浙江长兴县政府获悉，10日上午9时48分，在204省道40km+600m处，一辆安徽牌照大客车与一辆江苏牌照小轿车发生相撞，造成大客车冲出路面侧翻，5人死亡，27人在医院检查救治，其中9人伤势较重，目前无生命危险。

经查，大客车核载51人，实载31人，轿车车载2人。

目前，善后工作已经全面展开，事故原因正在调查。

中南大学一教学楼发生火灾 无人员伤亡

10月10日，在中南大学理学楼火灾现场，消防人员在全力扑救大火。

当日中午12时50分左右，中南大学修建于上个世纪60年代的理学楼实验室突发火灾，过火面积约1千平方米。当地消防部门接警后紧急出动救援，下午3时火势得到控制，目前尚无人员伤亡报告。 新华社发（廖玉荣 摄）