第二轮巡视整改情况公布

一批大案要案被查处

据新华社北京6月19日电 中央纪委监察部网站19日发布消息，根据中央关于巡视工作的统一部署，近期，2013年第二轮巡视的吉林、山西、安徽、湖南、广东、云南等6省和国土资源部、商务部、新华社、三峡集团等4个单位，已全部公开巡视整改情况。

各被巡视地方和单位针对中央巡视组反馈的有关案件线索，逐项核查处理。同时，进一步加大违纪违法案件查办力度，查处了一批大案要案。商务部对2名司处级违纪人员进行行政处分；国土资源部对5名正局级干部、1名副局级干部、2名正处级干部给予党纪政纪处分；吉林省在巡视组入驻以来立案1986件，结案2292件，处分2347人；山西省对中央巡视组移交问题线索办结1320件，查实597件，处分811人；云南省一季度立案754件，其中厅级干部8件，县处级干部51件，中央巡视组转来的案件线索中已有8件经查实予以立案；安徽省1至5月查处县处级以上领导干部82件，其中市厅级干部5件，处分县处级以上干部76人；广东省1至5月立案4039件，今年以来查处厅级干部严重违纪问题38人；三峡集团已按党纪政纪处理1人，拟另行处理2人；湖南省1至5月共受理信访举报28063件次，初核线索2590件，立案2589件，其中地厅级干部15人。

防止“带病提拔”、规范选人用人也是巡视的重要内容。广东曾因“裸官”问题被巡视组点名。在此之后，广东迅速对“裸官”进行摸查和治理，对866名干部作出了岗位调整处理，其中市厅级9名，处级134名，科级及以下723名。该省还加大对“带病提拔”问题倒查和责任追究力度，目前省委组织部正对2013年以来受到党纪政纪处分人员选拔任用过程开展倒查。巡视组曾指出，吉林省有个别副省级领导违规担任金融机构董事长。对此，吉林通报称，在金融机构担任领导职务的原副省级干部有3人。其中，1人因个人严重违纪违法被处理；另外2名领导同志表示完全拥护中央和省委决定，均已辞去在企业兼任的职务。

查处案件和处理人数

商务部	对2名司处级违纪人员进行行政处分
国土资源部	对5名正局级干部、1名副局级干部，2名正处级干部给予党纪政纪处分
吉林	巡视组入驻以来立案1986件，结案2292件处分2347人
山西	对中央巡视组移交问题线索办结1320件，查实597件，处分811人
云南	一季度立案754件，其中厅级干部8件，县处级干部51件，中央巡视组转来的案件线索中，已有8件经查实予以立案
安徽	1-5月查处县处级以上领导干部82件，其中市厅级干部5件，处分县处级以上干部76人
广东	1-5月立案4039件，今年以来查处厅级干部严重违纪问题38人
三峡集团	已按党纪政纪处理1人 拟另行处理2人
湖南	1-5月共受理信访举报28063件次；初核线索2590件，立案2589件，其中地厅级干部15人

反映的问题

商务部	一些单位和个人利用行政审批、资金分配权谋取私利，用人上存在简单唯考、唯分取人现象
新华社	采编系统、营销系统、市场化运营系统存在党企不分、事企不分现象，容易诱发腐败问题
国土资源部	国家土地督察机构纪检监察力量薄弱，干部选拔任用方式方法设置不够科学，执行有主观随意性
吉林	超标准建设、装修办公用房，超职数配备领导干部、擅自提高干部职级待遇
山西	有的地区在招商引资和项目观摩中攀比浪费，一些部门和地方主要领导调整比较频繁
云南	州市领导班子从省属机关、企业交通任职过多，部分州市、区县党政正职缺少必要的岗位经历；一些地方热衷政绩工程、形象工程
安徽	少数领导干部在房地产开发、矿产资源、工程建设领域和选人用人等方面以权谋私
广东	一些领导干部与私营企业主勾肩搭背搞权钱交易，一些地方“裸官”问题突出，有的领导干部买官卖官
三峡集团	有的领导人员亲友插手工程建设，一些招投标暗箱操作；个别领导人员带病上岗，一些关键岗位长期不交流
湖南	没有及时发现和预防衡阳贿选问题，一些干部索拿卡要、收受红包问题比较突出

制表 / 张昕

涉嫌严重违纪违法

山西省委常委、副省长杜善学 山西省政协副主席令政策

接受调查

据中央纪委监察部网站消息 山西省委常委、副省长杜善学涉嫌严重违纪违法，目前正接受组织调查。山西省政协副主席令政策涉嫌严重违纪违法，目前正接受组织调查。

河南高考替考事件追踪

武汉警方锁定一名策划组织嫌疑人

非武汉高校教师

据新华社武汉6月19日电 （记者冯国栋）记者19日从武汉警方获悉，引发全国关注的河南高考替考案件调查工作有了新进展，警方已锁定一名参与策划组织的嫌疑人。这名自称是武汉某高校“李老师”的嫌疑人系河南人，不是武汉高校教师。

据武汉警方介绍，警方是根据一些高校反馈和前期摸排线索锁定这名组织者的。据警方初步分析，他谎称高校教师身份，是为了取得所招募的武汉大学生替考“枪手”的信任。

目前武汉警方已组织警力，以洪山区公安分局为主成立专班，对这名组织者的上线继续展开侦查，大学生“枪手”情况也在调查中。

河南省教育厅：

替考事件已控制23人

9人承认涉案

据新华社郑州6月19日专电 （记者李亚楠、刘金辉）记者从河南教育厅获悉，截至18日晚，经过公安机关积极侦查，河南省高考替考事件已调查控制了23人，其中5名学生家长，1名媒体报道中出现的豫BQW车主兼司机，1名主考、12名监考和4名起中介作用的教师共17名教师。目前23人中已有9人供述承认涉案。

河南省教育厅通报称，已核实通许县、杞县疑似被替考生4人，其中，通许县1人，杞县3人。对两县全部监考人员也在继续排查。公安部门已对有关人员采取了相应措施，同时派出警力抓捕其他参与该案的违法犯罪分子。

原农行副行长杨琨受审

被控受贿3079万余元

据新华社南京6月19日电 （记者朱国亮）南京市中级人民法院18日晚间向社会通报说，当日9时，该院一审公开开庭审理了中国农业银行、中国农业银行股份有限公司原党委委员、副行长杨琨受贿案。

南京市人民检察院起诉指控，2005年至2012年，被告人杨琨利用其担任中国农业银行副行长、中国农业银行股份有限公司副行长的职务便利，在贷款、产品销售等事项上为有关企业和个人谋取利益，先后收受他人给予的财物，折合人民币共计3079万余元，应以受贿罪追究杨琨的刑事责任。

被告人杨琨对指控的事实和定性无异议，当庭表示认罪。因案情重大复杂，合议庭宣布此案将择期宣判。

我国研制出自主八路服务器

其性能优势刷新全球测试记录

据新华社天津6月19日电 （记者周润健）我国高性能计算领域企业曙光公司最新研制的新一代自主八路服务器——I980－G10，近日在国际权威测试中，凭借其卓越的性能优势刷新了全球测试记录。

据了解，采用英特尔E7v2处理器的I980－G10是曙光自主研发的一款八路（八个中央处理器）机架式服务器，其主板、监控管理系统、硬分区技术等都具有自主知识产权。

曙光公司副总裁沙超群表示，与上一代产品相比，I980－G10服务器的计算性能更强，内存容量更大，可以提供优异的性能、强大的扩展能力、较强的可靠性与强大的管理性能，适用于金融、证券等大型数据库、数据仓库、数据检索与挖掘、商业智能等关键应用。

据了解，I980－G10服务器近日在SPEC测试记录中刷新了全球测试记录，整机可靠性达到99.999%。SPEC测试记录是由SPEC标准性能测评机构发布的。该机构是国际上对系统应用性能进行标准评测的权威组织，它旨在确立、修改以及认定一系列服务器应用性能评估的标准。目前包括8大测试规范、26种测试模型。

该组织成立于1988年，是由斯坦福大学、清华大学、微软、等全球几十所知名大学、研究机构、IT企业组成的第三方测试组织，测试标准得到全球众多用户的认可。

中国工程院院士李国杰表示，能在国际权威测试中获得这样的好成绩，一方面来源于E7v2处理器的强大性能，为I980－G10的超强性能架构提供了坚实基础，另一方面，也证明曙光在服务器前沿技术融合中的整体能力和效率。

发改委出台海上风电价格政策

据新华社北京6月19日电 （记者郑晓奕 安蓓）国家发展改革委19日公布海上风电价格政策，确定2017年以前投运的非招标的海上风电项目上网电价，并鼓励通过特许权招标等市场竞争方式确定海上风电项目开发业主和上网电价。

通知提出，鼓励通过特许权招标等市场竞争方式确定海上风电项目开发业主和上网电价，以促进技术进步。通过特许权招标确定业主的海上风电项目，其上网电价按照中标价格执行，但不得高于同类项目政府定价水平。

发改委表示，我国海上风电产业尚处于发展初期，目前已投产的装机容量只有40万千瓦左右。

江苏睢宁社会信用体系建设调查

信用级别分“三六九等”惹争议

江苏睢宁县居民张烨华(化名)这两天有点郁闷，他刚查到自己今年有2次闯红灯记录，“罚钱是小事，关键是要被扣信用分了。”

张烨华所说的“信用分”是指睢宁县自2010年开始全面推行的大众信用信息分值。大到违法乱纪，小到拖欠信用卡水电费，都会在这个信用体系中显示出来。114万市民每年根据分数被划为A、B、C、D四级信用等级，最高的A级可以享受一些优待，D级则会处处受限。就是这套体系，从一诞生就饱受争议。

工作人员正在展示睢宁县大众信用基础数据库和服务平台。 新华社发

不同信用等级享不同待遇

个人受到国家级表彰加100分、见义勇为加10分、不赡养老人减50分、受到党内严重警告处分减30分……

记者了解到，睢宁县在国内首创的大众信用管理打分评级系统涵盖了个人生活的各方面。个人信用信息基本分值为1000分，包括商业服务信用信息150分、社会服务信用信息120分、社会管理信用信息530分、社会信用特别信息200分，此外还有一些加减分事项。

按分值不同，居民信用等级会被分为A、B、C、D四个级别：A级为诚信、B级为较诚信、C级为诚信警示、D级为不诚信。不同信用等级在社会生活中将受到不同的待遇和限制。

给公民评级成为这个信用体系中最受争议的部分。

网友“向日葵”说：“难道这就是失传已久的‘良民证’？”

一些媒体和专家则进一步指出，无论政府初衷是什么，都没有资格给民众划分等级，将一些公共服务作为征信系统的奖惩手段更为不妥，部分公民的合法权利在这个做法中受到了损害。

尽管睢宁方面表示，此举是希望形成“一处守信，处处受益；一处失信，处处制约”的社会共识。但其中一些条款很多人不认同。

张烨华举例说：“比如招商引资弄得好也能加分，这跟信用有什么关系？”

在争议中探索诚信社会建设

虽然质疑者众，但睢宁县四年多来却一直坚持这一做法，并不断丰富和完善。6月20日，企业信用基础数据库将正式进入应用阶段。

睢宁县征信办副主任程卫东介绍说，睢宁大众信用体系主要包括个人信用、企业信用和政府信用三方面。企业信用数据库正式应用，实现了企业信用和个人信用信息的关联。同时，为规范政府行政行为，提高政府行政效率和政府公信力，今年底，睢宁还将启动政府信用基础数据库建设。

睢宁居民赵华告诉记者一个故事：“上次想买一个门面房，有人告诉我可以申请查一下对方的诚信度。一查发现卖方上一年只是C级，和家人商量后放弃了购买，后来听说那个门面房交易果然起了纠纷。”

记者采访中发现，很多睢宁老百姓对于这套体系表示支持。退休老人陈东生说：“这其实就是叫大家要遵纪守法，我看也没啥大问题。现在这个社会，没点强制性的约束，真是好人吃亏，坏人得利，而且还会恶性循环，不讲信用的人越来越多。我觉得来点硬的很有必要。”

目前，睢宁已对全县所有具备完全民事行为能力的114万人建立个人信用档案，内容涵盖个人基本信息、商业服务信息、社会管理信用信息等八个方面，共400多项内容。

专家：政府应最终退出公众信用管理

对睢宁做法认可或部分认可的百姓和专家都认为，目前社会信用缺失情况严重，睢宁能从一个县的层面全面推进信用管理建设，难能可贵。

中国人民大学舆论研究所所长、新闻学院教授喻国明认为，睢宁做法是对建立公民社会的一种积极尝试。他同时指出，政府在这一体系的操作过程中必须引入更多的参与方，“比如建立一个监事会，吸收社会各界人士共同参与。无论是对某些指标的解释和增删，都要通过一个公共性机构，这样就会比较平衡，公信力也会高一些。我认为，这应该是睢宁公众信用管理未来发展的方向。”

程卫东表示，睢宁方面设想的最终方向是培育信用服务市场，实现信用评价由第三方信用服务机构承担，形成比较完善立体多层次市场化的信用体系。

睢宁县委宣传部副部长艾丹认为，睢宁以一县之力建设信用体系还面临很多困难。“主要是小环境与大环境脱节，失信企业在睢宁难以经营了，还可到其他地方去，这就减小了体系建设的作用。”

程卫东表示，目前睢宁做法遭遇的很多质疑，很大程度上在于没有更高层面的制度保障。“希望国家尽快立法，让我们有法可依。”他说，“另一方面，信用管理平台和体系建设和更高水平的信息技术支撑密不可分，需要和信息技术有更多的融合。”

记者 刘巍巍 夏鹏

（据新华社南京6月19日电）

受贿860余万元

安徽萧县原国土资源局长董超被判无期

据新华社合肥6月19日专电 （记者刘美子）安徽省萧县原国土资源局局长董超涉嫌受贿一案日前由宿州市中级人民法院作出一审判决，以受贿罪判处被告人董超无期徒刑，剥夺政治权利终身，并处没收个人财产人民币40万元。

法院经审理查明，2009年至2012年期间，被告人董超利用其担任萧县国土资源局党组书记、局长职务的便利，在土地复垦项目承包、工程款结算、土地使用证办理、矿山资源开发、采矿许可证办理以及人事任用等方面为他人谋取利益，非法收受或索取他人财物共计797.9万元、购物卡3.4万元、价值58.6万元的丰田汽车一辆、价值2.4万元的手表两块。

广西“砍杀计生局干部案”一审宣判

被告人被判死刑

6月19日，“砍杀计生局干部案”在广西防城港市中级人民法院一审宣判，被告人何深国因犯故意杀人罪被判处死刑，剥夺政治权利终身。此外，何深国还被判处赔偿各附带民事诉讼多名原告人经济损失合计28万多元。审判长宣读完判决书后，被告人何深国当庭表示服从判决，不上诉。 新华社发

14省区要下暴雨

中国气象局启动四级应急响应

据新华社北京6月19日电（记者于文静）19日夜间到20日白天，我国南方地区强降水天气的势力范围将再次扩大，全国将有14个省区出现暴雨或大暴雨天气。中国气象局19日启动重大气象灾害（暴雨）四级应急响应命令。

据中央气象台消息，中央气象台19日18时将暴雨蓝色预警升级为暴雨黄色预警。预计19日夜间到20日，江南华南有强降雨天气。江南、华南、贵州东部和南部、云南东部和南部等地的部分地区有大到暴雨。

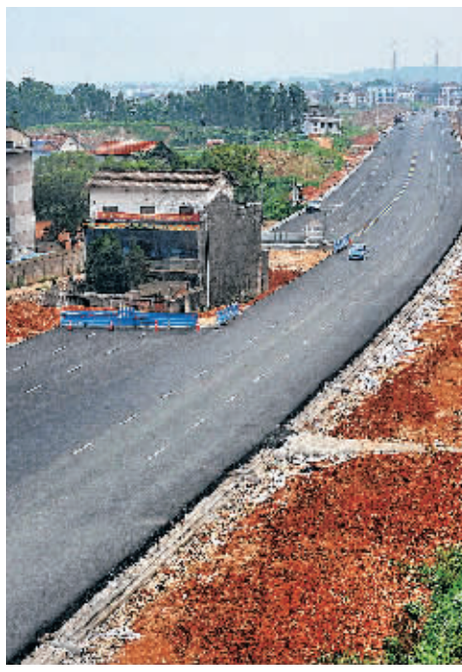

楼“站”路中央 六道变三道

在湖南省汨罗市新修的高泉北路上，一栋居民楼“站”在道路中央，使得原本双向六车道的高泉北路被“瘦身”成三车道。据了解，高泉路北拓工程正式启动以来，路基范围内的50栋房屋已有49栋被拆除，并安置到位。 新华社发