点赞

50多年来

3.5万余名全国三八红旗手受表彰

新华社北京3月7日电（记者黄小希）每年“三八”国际妇女节到来之际，全国三八红旗手评选结果就会如约揭晓。自20世纪60年代初全国妇联开展三八红旗手和三八红旗集体评选活动以来，全国共有3.5万余名女性获得全国三八红旗手荣誉称号。

“全国三八红旗手”是中国女性的最高荣誉奖项。50多年来，全国三八红旗手荣誉称号在全社会产生广泛影响。这些从亿万中国女性中脱颖而出的杰出代表，犹如绽放在时代春风里的铿锵玫瑰，用实际行动诠释当代女性的自尊、自信、自立、自强精神。

严金秀就是她们中的一员。从大学毕业进入隧道行业，到获得国际隧道界的认可和信任，她用了30多年。今年被授予全国三八红旗手称号的严金秀，在全国妇联6日开展的“全国三八红旗手”巡讲活动中，回顾了自己当选国际隧道和地下空间协会（ITA）副主席这个“男性天下”职位的经历。“中国拥有数万公里隧道，是当之无愧的隧道大国。我们必须成为隧道强国。我愿继续为此贡献力量。”谈起自己的梦想，“巾帼不让须眉”的严金秀，如此豪迈。

为了更好发挥“全国三八红旗手”这一传统工作载体在广大妇女群众中的引领作用，全国妇联创新全国三八红旗手评选表彰机制，2015年度、2016年度的评选表彰分别拿出5%和10%的名额，向社会公开征集人选，超过2100万人次在网络及新媒体平台上为候选人点赞。

据介绍，“以群众为中心，让群众当主角”是全国妇联改进典型选树工作的出发点和方向。今年，全国妇联进一步创新全国三八红旗手选树方式，从设计部署伊始就明确了更加向基层一线女性倾斜、让女性更有参与感的思路。

从200多年前世界第一份妇女权利宣言诞生，到“三八”国际妇女节的设立，到联合国成立妇女地位委员会，再到通过《消除对妇女一切形式歧视公约》，世界妇女发展的每一步都推动了人类文明进步。

如今，在中国，“妇女能顶半边天”“男女并驾，如日方东”这样的话有了越来越丰富的现实注脚。更多的妇女积极参与决策管理：全国人大代表和全国政协委员中女性比重提高；女性参与企业经营管理的比重提高；女性公务员比例不断提高；在基层民主管理中，2015年，居委会成员中女性比例为49.2%，村委会成员中女性所占比例为22.9%。

全国妇联副主席、书记处第一书记宋秀岩表示，必须加大工作力度，切实推动在出台法律、制定政策、编制规划、部署工作中全面贯彻男女平等基本国策，切实在全面深化改革和全面依法治国进程中促进性别平等的制度机制创新。

民政部：

社会组织未经批准不得以“中国”“国际”等字样开展评比表彰

据新华社北京3月7日电（记者罗争光）针对日前受到关注的一些社会组织开展如“中国某某大师”评选活动，民政部社会组织管理局有关负责人7日对新华社记者表示，社会组织开展评比达标表彰活动应当遵守有关规定，未经批准不得自行开展针对会员的评比表彰、不得出现“中国”“国际”等字样。

为规范社会组织评比达标表彰行为，全国评比达标表彰工作协调小组此前颁布了《社会组织评比达标表彰活动管理暂行规定》和《民政部关于贯彻落实<社会组织评比达标表彰活动管理暂行规定>的通知》。

民政部社会组织管理局介绍，社会组织评比达标表彰活动是指依法登记的社会团体、基金会、民办非企业单位等社会组织举办的下列活动：一是以行业、学科或专业领域内的集体或个人为评选对象的各类评比达标表彰活动；二是以产品、文艺作品、学术成果、服务、管理体系为评选对象的各类评比达标表彰活动；三是其他评比达标表彰活动。

我国外汇储备重回“3万亿”关口

据新华社北京3月7日电 在1月份突破3万亿美元的整数关口之后，2月份我国外汇储备重回“3万亿”。中国人民银行7日发布的数据显示，截至2月末，我国外汇储备规模为30051.24亿美元，较1月末上升69亿美元。

国家外汇管理局有关负责人表示，2月份我国跨境资金流动整体比较平衡，国际金融市场上非美元货币对美元汇率总体贬值，但资产价格出现上升，外汇储备所投资的货币和资产之间发挥了此消彼长的分散化效应，这些因素综合作用，外汇储备规模稳中有升。

提取“分子化石”

她探寻南海古环境“蛛丝马迹”

3月6日，同济大学海洋与地球科学学院李丽教授在“决心”号上进行样品中的碳酸盐含量测定。

海洋是生命的摇篮。在这个“摇篮”中，曾经生活过的各种生命，或多或少都会在海底沉积物留下自己的印记。有的用肉眼就能看到，有的需要用显微镜观察，还有的需要用化学方法才能提取出来，“分子化石”就属于最后这类“生命的印记”。

“决心”号大洋钻探船目前正在南海北部海域开展钻探，这是由我国科学家主导的第三次南海大洋钻探。在船上，同济大学海洋与地球科学学院李丽教授的研究工作，就与这些“分子化石”密切相关。

新华社记者 张建松 摄

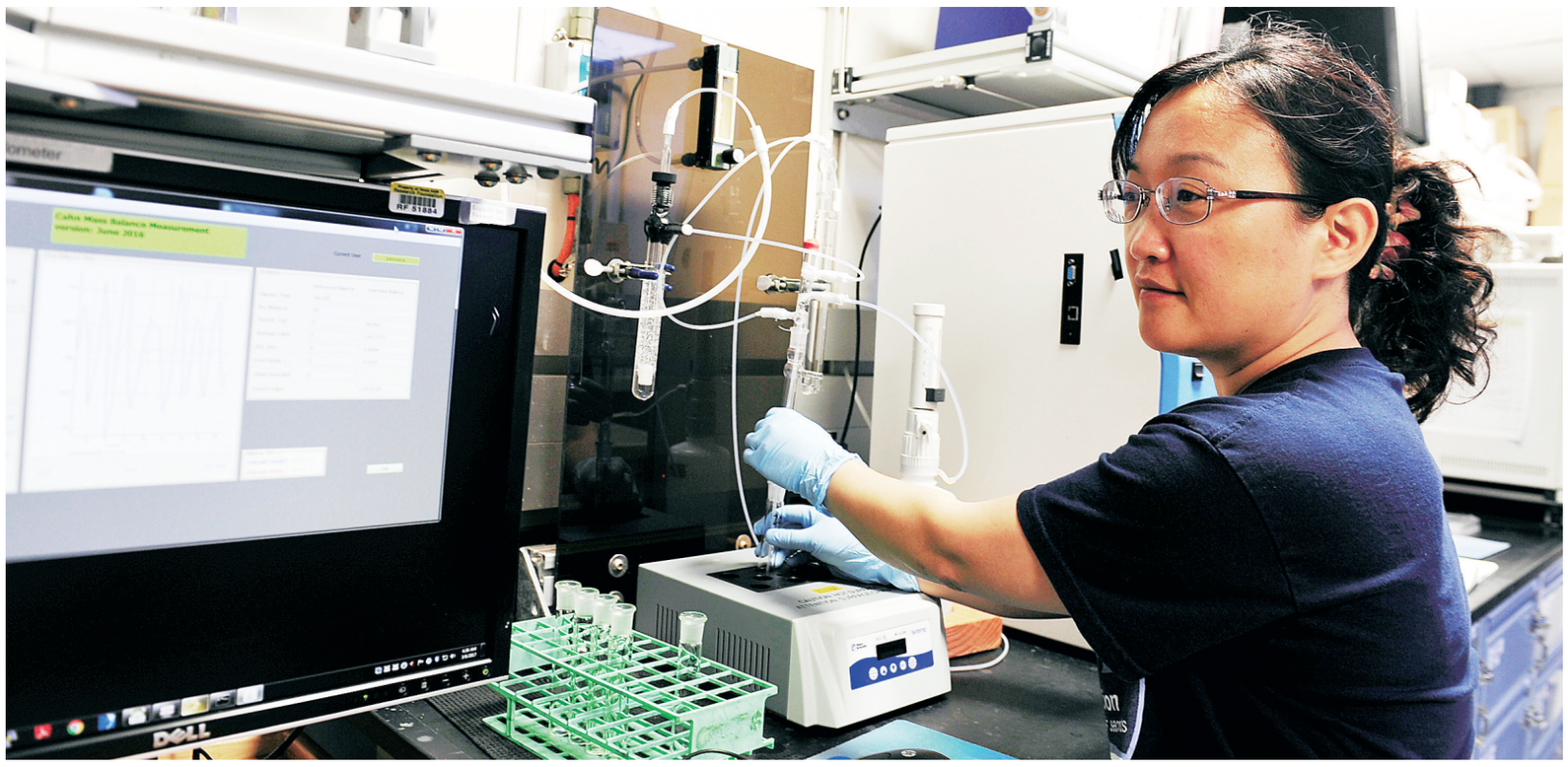

调查显示：

近半数台湾已婚女性曾遭职场不友善对待

据新华社台北3月7日电 台湾1111人力银行最近公布的一项调查显示，台湾四成七的已婚女性曾因结婚或怀孕遭受主管或同事不友善对待，近两成退出职场改当“全职妈妈”。调查还显示，逾七成受访女性曾因结婚、怀孕而改变职业生涯规划。

《香港企业女性董事概况报告》出炉

香港50家大型企业女董事占比达12.4%

新华社香港3月7日电（记者丁梓懿）香港一家非牟利机构社商贤汇7日发表年度《香港企业女性董事概况报告》。报告指出，香港恒生指数主要企业中有78名女性董事，占董事会人数的12.4%，所占比例较去年增加1.3个百分点。

报告调查了香港50家恒指企业。在628名董事中，有78名是女性董事，占比达12.4%。去年638名董事中有71名女董事，占比达11.1%。而在2009年，这些企业中共有585名董事，其中包括52名女性，占比达8.9%。由2009年至2017年的8年间，女性董事所占比例增加了3.5个百分点。

报告显示，在过去一年中，共增添7名女性董事，主要是来自两家新加入恒指主要企业名单的公司。

报告还指出，首次有五分之一的恒指企业女性董事比例达20%或以上；全男性董事的恒指企业数目由16家减少到11家；从未委任过女性董事的企业数目也由7家减少到4家。

社商贤汇行政总裁魏余雪奕表示，要香港大部分企业实行董事会性别多元化还有很长的路要走，但这个议题极具商业意义，且影响深远，企业不能忽视。

“我们希望香港企业制定合适的策略推动董事会性别多元化，包括制定自愿性目标、衡量进度，并确保每次委任董事时应考虑女性人选。此外，企业还应注重持续培养有潜力成为管理人员及董事会成员的女性人才。”魏余雪奕说。

社商贤汇于2003年在港成立，主要工作包括进行调查研究，协助筹办活动，为企业提供咨询及顾问服务，不断提升企业对人群和社区作出的正面影响。

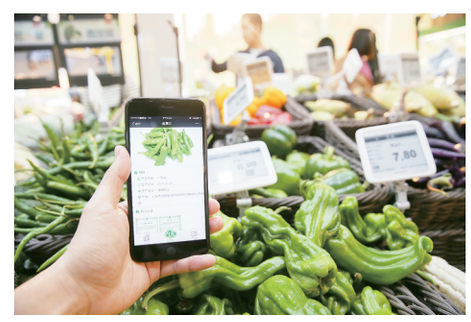

沪“智慧”菜场可“扫码”溯源

3月7日，在上海市美天华山菜场，消费者展示扫描商品标签上的二维码后显示的内容。

上海市计划在2017年建设引入信息化管理系统的30个标准化菜市场。消费者不但可通过手机扫描商品标签上提供的二维码了解菜品的生产过程，还可“扫码”支付，采购流程更加透明高效。 新华社记者 丁汀 摄

广告

海南东方国际商品拍卖有限公司拍卖公告

（2016）海中法拍委字第113、117号

经海南省高级人民法院司法技术处电脑随机选定确认，受海口市中级人民法院委托，由我公司对以下涉案财产进行公开拍卖：**标的1、位于海口市琼山区凤翔东路117号凤翔·星悦商住楼星悦阁17层17D房**（证号：HK369965号，建筑面积：95.03m²），参考价：51.85万元，竞买保证金10万元；**标的2、位于海口市秀英区向荣路2号西城秀舍荣秀城商铺D幢第4层403房**（证号：海房字第HK182080号，建筑面积：115.5m²），参考价：53万元，竞买保证金15万元。

现将第三次拍卖相关事项公告如下：**1、拍卖时间：**2017年3月24日10:00；**2、拍卖地点：**海口市国贸北路金融花园A座1-2层拍卖厅；**3、标的展示咨询及办理竞买手续时间：**见报之日起至2017年3月23日17:00止；**4、收取竞买保证金时间：**以2017年3月22日17:00前到账为准；**5、收取竞买保证金单位名称：**海南省海口市中级人民法院；开户行：海口市农村信用合作联社营业部；标的1账号：1009454890000732、标的2账号：1009454890000733；**6、缴款用途须填明：**竞买保证金（如代缴须注明代某某缴款）；**7、特别说明：**标的1按现状拍卖，过户的税、费按国家规定各自承担；标的2按现状净价拍卖。**拍卖机构电话：**0898-68523906 13976111340；**法院监督电话：**0898-66501619

国有产权（资产）公开挂牌转让公告

项目编号：XZ201701HN0006-1

受委托，按现状公开挂牌转让琼ANP329别克牌SGM6531ATA车，挂牌价格为189000元。公告期：2017年3月8日至2017年3月21日，详情请登录海南省公共资源交易网（http://www.ggzy.hi.gov.cn）、海南产权交易网（http://www.hncq.cn）查询。联系方式：海南省公共资源交易服务中心产权交易21号窗口，电话：0898-65237542，海口市国兴大道61号华夏银行大厦18楼海南产权交易所，电话：0898-66558030（杜女士）、0898-66558023（徐女士）。

海南产权交易所
2017年3月8日

贷款提前到期公告

借款人吕明（身份证号：370205195106042014）及配偶吕凤桃（身份证号：140102195112112026）：根据借款人吕明及配偶吕凤桃与我行于2013年4月18日签订的《个人授信及担保协议》（协议编号：100588017052）、《个人贷款借款合同》（合同编号：100588017052-01），2016年7月1日签订的《个人贷款借款合同》（合同编号：8160701530009），我行已按约向吕明提供贷款，鉴于吕明目前已违反《个人授信及担保协议》第35条以及《个人贷款借款合同》第24条、26条的规定，且我行已于2017年3月3日向你们正式公证送达了我行《个人贷款催收通知书》，至今仍未还款，现我行主张上述贷款提前到期（到期日为《海南日报》刊登本公告当日），请立即归还如下债务：归还协议编号：100588017052的《个人授信及担保协议》项下的贷款本金￥3,605,241.82元，利息、罚息及复息￥9,665.98元（暂计至2017年3月6日止），合计金额￥3,614,907.8元。

招商银行股份有限公司海口分行 2017年3月6日

海南省社会保险事业局关于2017年度领取养老金资格认证的通告

尊敬的离退休人员：

根据国家和我省关于企业离退休人员基本养老保险待遇领取资格认证相关规定，全省于2017年3月1日至6月30日开展年度领取基本养老金资格认证。现就有关事项通告如下：

一、认证范围：2017年1月1日前办理退休手续、由我省各社保经办机构支付基本养老保险待遇的离退休人员。

二、认证方式：已经在人脸认证系统上完成建模的人员，可根据个人具体情况选择以下一种认证方式。（一）网上认证。自行登录以下任一互联网认证平台，根据网页提示进行自助建模、认证（上网计算机需配摄像头）。1.“海南省社会保险事业局”官方网站“离退休人员人脸识别建模和认证”窗口；2.http://www.xiyangle.com；3.http://202.100.251.117:5555。（二）机构认证。离退休人员凭身份证、社保卡到省内各级社保经办机构、社保经办机构授权的社区网点办理认证。（三）表格认证。不便进行网上认证、机构认证的异地居住人员可表格认证。省外居住的人员，本人可凭身份证、社保卡和《异地居住人员领取基本养老金资格协助认证表》到居住地社保经办机构、乡镇（街道）、社区办理异地居住协助认证手续；国（境）外居住的人员，可通过驻当地中国使（领）馆，港（澳）地区工会联合会办理生存证明或领事认证。认证结果须于6月30日前（以寄出日期为准）寄回养老保险待遇领取地社保经办机构。（四）上门认证。具有高龄、病重、行动不便等特殊困难人员，可由家属凭身份证复印件、医院疾病证明、村（居）委会证明向居住地社区、社保经办机构申请预约上门认证服务。

三、结果处理。2017年6月30日前未做认证的人员，社保经办机构将按有关规定暂停发放其基本养老金。涉嫌冒领、骗取养老金的，将按有关法律法规的规定处理。

四、联系方式：尚未进行人脸建模导致无法进行人脸识别认证的人员需办理建模的，或者进行年度认证时有疑问的，请拨打以下电话咨询：0898-96377；65371010；65370946；65350360。

海南省社会保险事业局 2017年3月3日

招标公告

海南平正项目管理有限公司受陵水黎族自治县土地储备开发整理中心委托，就陵水县隆广镇石关村委会硬化大排沟项目进行公开招标。投标人资格要求：具备水利水电工程施工总承包叁级（含）以上资质，项目经理须具备水利水电工程专业二级及以上注册建造师资格，具备有效的安全生产考核合格证书，且未担任其他在施建设工程项目的项目经理。其余详见海南省人民政府政务服务中心网站。项目概况：详见海南省人民政府政务服务中心网站。工期：90日历天；有意者可于2017年3月8日至2017年3月14日在http://218.77.183.48/site/ 报名及购买招标文件。招标文件每套售价500元，售后不退。本项目具体信息详见海南省人民政府政务服务中心网站，联系人：王斌13215719191。

贷款提前到期公告

借款人吴凤志（身份证号：211022195406281019）及配偶郑玉凤（身份证号：211022195702151024）：根据借款人吴凤志及配偶郑玉凤与我行于2016年2月2日签订的《个人购房借款及担保合同》（合同编号：8151209880024），我行已按约向吴凤志提供贷款，鉴于吴凤志目前已违反《个人购房借款及担保合同》第40条的规定，且我行已于2017年3月3日向你们正式公证送达了我行《个人贷款催收通知书》，至今仍未还款，现我行主张上述贷款提前到期（到期日为《海南日报》刊登本公告当日），请立即归还如下债务：归还合同编号：8151209880024的《个人购房借款及担保合同》项下的贷款本金￥495,123.32元，利息、罚息及复息￥3,316.18元（暂计至2017年3月6日止），合计金额￥498,439.50元。

招商银行股份有限公司海口分行 2017年3月6日

国家开放大学（海南）
海南广播电视大学

海南公立成人高校、成人专科、本科学历教育优选，免成人高考入学考试
颁发国家开放大学毕业证书，教育部电子注册，国家承认学历，本科可授予学位

开设专业类别：文史、财经、理工、旅游
校总部咨询电话：65699668、65655998、66115373
分校咨询电话：文昌分校63299166，琼海分校62819613、62230458，三亚分校88214928，屯昌分校67831937，东方分校25583266，儋州分校23885117，五指山分校86623720
校总部报名地点：
海口市海甸二西路20号海南电大一楼招生接待中心
报名时间：即日起至3月8日

公 告

海口星名翔影院管理有限公司有限公司等位纳税人：

因其他方式无法送达，根据《中华人民共和国税收征收管理法实施细则》第一百零六条第二款规定，现依法向你们公告送达<税务事项通知书>(具体内容见附表)，自本公告之日起满30日，即视为送达，我局将依法做出处理。

序号	企业名称	纳税人识别号	文书名称	文书号	事由
1	海口星名翔影院管理有限公司	91460100MA5RCA5EXQ	税务事项通知书	龙华三局国税通[2017]1783号	责令限期缴纳税款
2	海南晟业汽车租赁有限公司	914601003951715085	税务事项通知书	龙华三局国税通[2017]368号	责令限期缴纳税款
3	海南博海体育文化产业发展有限公司	91460100567965938M	税务事项通知书	龙华三局国税通[2017]365号	责令限期缴纳税款
4	海南韵达吴记餐饮管理有限公司	91460100395608642M	税务事项通知书	龙华三局国税通[2017]1780号	责令限期缴纳税款
5	海南晨泰伟益实业有限公司	91460100MA5RDETN29	税务事项通知书	龙华三局国税通[2017]340号	责令限期缴纳税款
6	海南嘉盛达实业有限公司	91460100MA5RD3C81Q	税务事项通知书	龙华三局国税通[2017]343号	责令限期缴纳税款
7	海南瑞伟泰盛实业有限公司	91460100MA5RDE0K3M	税务事项通知书	龙华三局国税通[2017]349号	责令限期缴纳税款

海口市龙华区国税局
二〇一七年三月六日

和基·花香颂项目建筑设计方案规划公示启事

海口智力开发公司开发建设的和基·花香颂项目用地位于海口市苍峄路东侧，项目拟建1幢地上22层、地下1层的住宅楼。按照技术规定，该项目退东、西边用地红线应大于0.25H且不小10米，现送审方案东、西边建筑山墙退用地红线分别为10米，仅满足技术规定中10米的最小退线，考虑到属山墙间距，且与相邻建筑满足消防间距，为广泛征求相关权益人的意见，现按有关规定程序对以上事项进行批前公示。1、公示时间：10个工作日（2017年3月8日至3月21日）。2、公示地点：海口规划网站（www.hkup.gov.cn）；建设项目现场。3、公示意见反馈方式：（1）电子邮件请发送到：hksghj@haikou.gov.cn。（2）书面意见请邮寄到长滨路第二行政办公区15栋南楼2056房海口市规划局规划建筑技术审查处，邮政编码：570311。（3）意见或建议应在公示期限内提出，逾期未提出的，视为无意见。4、咨询电话：68724370，联系人：陈孝武。

海口市规划局 2017年3月8日

贷款提前到期公告

借款人文朝康（身份证号：460006198709294414）及配偶李青慧（身份证号：460006199005207540）：根据借款人文朝康及配偶李青慧与我行于2012年12月21日签订的《个人购房借款及担保合同》（合同编号：120124100588003243），我行已按约向文朝康提供贷款，鉴于文朝康目前已违反《个人购房借款及担保合同》第38条的规定，且我行已于2017年3月3日向你们正式公证送达了我行《个人贷款催收通知书》，至今仍未还款，现我行主张上述贷款提前到期（到期日为《海南日报》刊登本公告当日），请立即归还如下债务：归还合同编号：120124100588003243的《个人购房借款及担保合同》项下的贷款本金￥227,047.61元，利息、罚息及复息￥8,013.27元（暂计至2017年3月6日止），合计金额￥235,060.88元。

招商银行股份有限公司海口分行
2017年3月6日