扩大有效投资 地方债发行提速

《中国证券报》12日刊发文章《扩大有效投资 地方债发行提速》。文章称，数据显示，截至5月11日，今年以来地方债发行规模超过3万亿元，其中新增专项债发行16364亿元。

专家表示，地方债发行进度较去年同期进一步加快，呈现出“快马加鞭”势头。后续新增专项债料继续前置发行，第二三季度发行规模或均超万亿元，推动扩大有效投资，发挥其稳定经济大盘的积极作用。

早发快发特征明显

今年以来，地方债早发快发特征明显。Wind数据显示，1至4月新增地方债共发行19519亿元。其中，新增专项债发行16216亿元，进度达42.7%，较去年同期进一步加快。

近期，不少地区披露了二季度地方债发行计划。据华金证券统计，截至5月1日，已有26个省、计划单列市披露了二季度地方债发行计划，总计16315亿元，其中新增一般债、新增专项债、再融资一般债、再融资专项债分别计划发行639亿元、6529亿元、6495亿元、2652亿元。

“随着财政部将今年剩余地方债额度下达至各地，后续新增专项债发行有望提速，并在三季度基本发完。”东方金诚研究发展部高级分析师冯琳表示，预计二季度新增专项债发行量将在1万亿元左右，三季度将在1.2万亿元左右。

专家认为，预计第二三季度或均有超万亿元新增专项债发行，发行节奏较去年更加平滑，有助于减轻地方安排使用压力，一定程度上降低对资金用途调整的依赖。

主要投向基建领域

专项债资金投向一直备受关注。从相关数据来看，基础设施建设是专项债资金的主要投向领域。

“1至4月累计，新增专项债中投向基建领域的资金为9801亿元，占比达60.5%。”民生银行首席经济学家温彬说，已公布发行明细的新增专项债中有1052亿元左右用作资本金，占同期新增专项债的7.8%左右，较去年的6.6%小幅提升。

今年以来地方债发行进度较去年同期进一步提升，各地加强对重大项目的超前谋划和靠前投资，为稳定宏观经济运行不断注入强劲动力。

得益于专项债资金助力，基建投资有望保持高增长。财信研究院副院长伍超明表示，基建投资仍是支撑经济平稳恢复的重要力量，由于其资金来源面临去年同期基数偏高、前期政策释放的增量资金边际回落等多重因素制约，需要财政政策尤其是专项债券加快发行进行补充。“预计新增专项债券将继续前置发行，短期基建投资增速有望延续高增长态势。”伍超明说。

冯琳预计，在专项债等资金推动下，全年基建投资将维持6%左右的较快增长水平。

提高资金使用效率

如何用好专项债资金，成为业内关注重点。

在财政部日前召开的2023年一季度财政收支情况新闻发布会上，财政部预算司副司长李大伟表示，财政部正在持续强化专项债券管理，指导地方用好地方政府债券资金，发挥专项债券稳定经济大盘的积极作用。包括指导地方按照“资金跟着项目走”原则，围绕党中央、国务院确定的重点领域、重大项目，提高项目储备质量；将专项债券收支全面纳入预算管理一体化范围，严禁“以拨代支”“一拨了之”等行为，防止资金挪用。

因此，提升资金使用效率尤为重要。冯琳认为，着眼于及时发挥专项债资金的政策工具作用，有必要将专项债投向领域进一步扩展到收益性较强的项目。建议地方政府要进一步强化专项债项目储备，且在报送专项债项目时加强前期评估和准备工作，避免因前期工作不到位导致项目进展不及预期而引发资金闲置。

在撬动更多社会资本跟进投资方面，中诚信国际研究院分析人士建议，继续引导金融机构加大配套融资支持。一方面，充分发挥政府性开发性金融工具的投资引领作用，必要时可下达部分政策性金融工具额度，为专项债项目资本金搭桥；另一方面，可积极培育为基建投融资提供专业化服务的机构，降低地方政府与金融机构等社会参与方之间的信息不对称，进一步提升市场化融资支持力度。

（新华社北京5月12日电）

2023中国品牌价值评价信息发布

新华社杭州5月12日电（记者方问禹）新华通讯社、浙江省人民政府、中国品牌建设促进会、中国资产评估协会等5月11日在浙江德清联合发布“2023中国品牌价值评价信息”。

中国品牌建设促进会联合有关单位共同举办、已持续十年的公益性“中国品牌价值评价信息发布”，是建立中国特色的品牌价值评价机制、积蓄中国品牌正能量、推动中国品牌走向世界的重要举措。该发布遵循国际标准和国家标准，坚持“科学、公正、公开、公认”的工作原则，越来越得到社会关注与认可。

本次对其中720个品牌进行了品牌价值评价信息发布，总品牌价值为101510亿元。品牌价值超过千亿元的有21家，其中中国工商银行、中石化、中石油、贵州茅台酒、中国建设银行、中海油、国家能源投资集团、中国建筑集团、中国平安保险、中国保利集团、中国神华能源等11个品牌价值超过2000亿元。

此外，洋河、雅戈尔、泸州老窖、隆基绿能、洁丽雅、潍柴动力、魏桥创业、老板电器、东方雨虹、中铁高新、浙江新和成等116个企业品牌、产品品牌，以及五常大米、武夷岩茶、贺兰山东麓葡萄酒等36个区域品牌价值超过百亿元。

本次品牌价值评价信息发布对部分优秀品牌实行主动评价。中国工商银行以3630.80亿元的品牌价值，位居企业品牌价值榜首位；贵州茅台酒以3379.82亿元的品牌价值，名列轻工领域第一；浙江新和成以189.72亿元的品牌价值，拔得自主创新品牌的头筹；海天味业以592.17亿元的品牌价值在中华老字号品牌中名列前茅。

4月新增信贷7188亿元 M2同比增长12.4%

货币政策力挺经济复苏

《中国证券报》12日刊发文章《4月新增信贷7188亿元 M2同比增长12.4% 货币政策力挺经济复苏》。文章称，中国人民银行5月11日发布数据显示，4月人民币贷款增加7188亿元，同比多增649亿元。4月末社会融资规模存量为359.95万亿元，同比增长10%；4月社会融资规模增量为1.22万亿元，比上年同期多2729亿元。4月末，广义货币（M2）余额280.85万亿元，同比增长12.4%。

专家表示，4月新增人民币贷款和社会融资规模数据同比继续多增，M2同比增速维持高位，表明货币政策对经济复苏提供有力支持。

信贷增长质量较好

相比3月，4月新增信贷出现回落。数据显示，4月人民币贷款增加7188亿元，同比多增649亿元。3月人民币贷款增加3.89万亿元，同比多增7497亿元。

光大证券首席固收分析师张旭建议，不要过度关注单月信贷数据，而应重点关注“三月同比增速”（近三个月同比增速）指标。他表示，今年4月新增人民币贷款的“三月同比增速”为28.2%，形成了过去较长时间以来的高点。4月新增企业中长期贷款的“三月同比增速”达到81.9%，依然处于历史较高的水平，说明信贷增长的质量是好的。

分部门看，4月住户贷款减少2411亿元，其中，短期贷款减少1255亿元，中长期贷款减少1156亿元；企（事）业单位贷款增加6839亿元，其中，短期贷款减少1099亿元，中长期贷款增加6669亿元，票据融资增加1280亿元；非银行业金融机构贷款增加2134亿元。

可见，企业中长贷依旧是信贷投放主要支撑。仲量联行大中华区首席经济学家庞溟表示，在信贷继续向基础设施建设领域和制造业倾斜投放下，企业中长贷依旧是主要支撑。

资金活化程度提高

4月末广义货币（M2）余额280.85万亿元，同比增长12.4%；狭义货币（M1）余额66.98万亿元，同比增长5.3%。

“M2同比增速维持高位，与名义GDP同比增速基本匹配，反映出目前国内货币环境保持合理充裕，继续为经济复苏提供有力支持。”光大银行金融市场部宏观研究员周茂华说。

值得一提的是，4月M2和M1增速差值有所收窄。“这反映了实体经济活跃度明显提升，资金活化程度不断提高。”庞溟说。

4月末社会融资规模存量为359.95万亿元，同比增长10%；4月社会融资规模增量为1.22万亿元，比上年同期多2729亿元。

民生银行首席经济学家温彬表示，财政政策前置发力，政府债券净融资4548亿元，同比多增636亿元，占社会融资规模增量的37.28%；对实体经济发放的人民币贷款增加4431亿元，占社会融资规模增量的36.32%。此外，委托贷款、信托贷款和未贴现的银行承兑汇票三项表外融资改善。

结构性工具发力

在植信投资研究院高级研究员王运金看来，恢复和扩大需求是当前经济持续回升向好的关键。稳健货币政策将继续推进宽信用，短期的节奏调整不影响扩需求的整体政策导向，信贷与社融较快增长仍具有较强的持续性。

货币政策在延续稳健态势的同时，将更加倚重结构性工具发力。庞溟认为，未来一段时间货币政策仍将以结构性政策工具为主，聚焦重点、合理适度、有进有退，保持定向发力、精准发力、持续发力。

政策的协调配合需要强化。温彬表示，应加强财政政策和货币政策的协调，进一步提振市场主体信心。货币政策在保持稳健的前提下，继续发挥好货币政策工具的总量和结构双重功能，持续加大金融对实体经济支持力度，巩固经济稳步回升的基础。

（据新华社北京5月12日电）

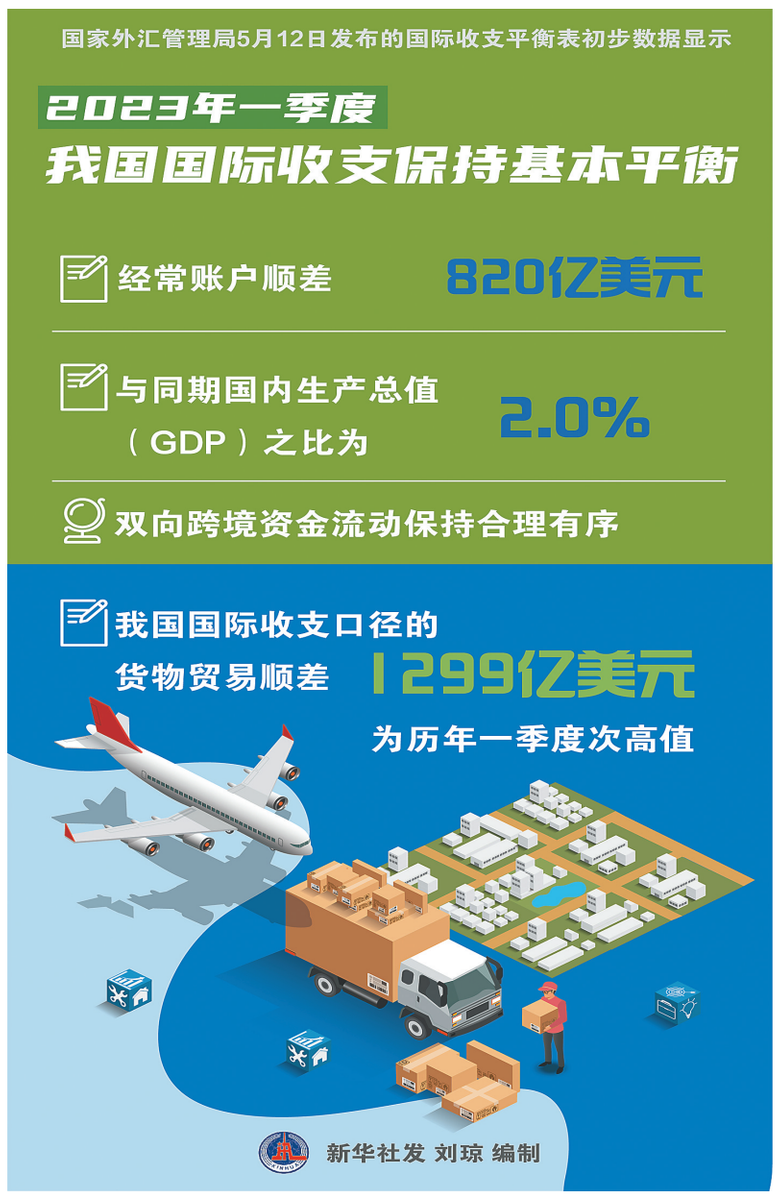

特斯拉召回部分进口及国产汽车共计1104622辆

新华社5月12日电（记者赵文君）日前，特斯拉汽车（北京）有限公司、特斯拉（上海）有限公司根据缺陷汽车产品召回管理的相关要求，向市场监管总局备案了召回计划。自2023年5月29日起，召回生产日期在2019年1月12日至2023年4月24日期间的部分进口Model S、Model X、Model 3及国产Model 3、Model Y汽车，共计1104622辆。

本次召回范围内的车辆，没有允许驾驶员选择能量回收制动策略，对驾驶员长时间深度踩下加速踏板的情况可能没有提供足够提醒。这些因素叠加可能增加长时间误踩加速踏板的概率，可能增加碰撞的风险，存在安全隐患。

本次召回活动是在市场监管总局启动缺陷调查情况下开展的。受调查影响，特斯拉汽车（北京）有限公司、特斯拉（上海）有限公司计划通过汽车远程升级（OTA）技术，为召回范围内的车辆推送新开发的功能，以降低因长时间深踩加速踏板导致速度过快引起的碰撞风险，具体功能包括：在不具备能量回收制动强度选择的车辆上，提供选项以允许驾驶员选择能量回收制动强度；调整车辆能量回收制动策略的出厂默认状态；在驾驶员长时间深度踩下加速踏板时发出提醒。

特斯拉汽车（北京）有限公司、特斯拉（上海）有限公司将通过挂号信、短信等方式通知相关车主，安排召回维修事宜。用户可通过手机和固定电话，拨打特斯拉客户服务热线，也可登录网站或关注微信公众号了解更多信息，反映缺陷线索。

广告·热线：66810888

《海口江东新区国际文化交往组团控制性详细规划》JDWH-O1-D04地块规划条件修改必要性公示启事

为提升该区域酒店接待能力及建设品质，我局拟按程序启动《海口江东新区国际文化交往组团控制性详细规划》JDWH-O1-D04地块规划条件修改工作。根据相关文件要求，为广泛征询社会公众及周边利害关系人意见，现按程序对JDWH-O1-D04地块规划修改必要性进行公示启事。1.公示时间：7个工作日（2023年5月13日至2023年5月23日）。2.公示地点：海口市人民政府门户网站（http://www.haikou.gov.cn/）、海口江东新区管理局官网（http://jdxq.haikou.gov.cn/）、海南日报、海口日报、项目现场。3.公示意见反馈方式：（1）电子邮件请发送至：hksjdglj@163.com；（2）书面意见邮寄到海口市美兰区兴洋大道181号，海口江东新区管理局规划统筹部，邮政编码：571127；（3）意见应在公示期限内反馈，逾期视为无意见。4.咨询电话：65686619，联系人：符家宁。

海口江东新区管理局 2023年5月13日

关于盛达江岸豪庭二期规划方案调整的公示启事

根据盛达豪庭二期项目建设需求，为满足绿色建筑、结构及构造设计、设备配套机房等要求，拟对原建设方案进行变更，主要变更内容包括机动车位调整、消防控制室位置调整、屋面光伏设施调整、绿地率调整等，调整后项目总体指标仍满足控规要求。为广泛征求社会各界和市民意见，现拟按程序对调整草案予以公示。1.公示时间：7天（2023年5月13日至2023年5月19日）。2公示地点：海口市人民政府门户网站（http://www.haikou.gov.cn/）、海口江东新区管理局官网（http://jdxq.haikou.gov.cn/）、海南日报、海口日报、拟建项目现场。3.公示意见反馈方式：（1）电子邮件发送至hksjdglj@163.com。（2）书面意见邮寄至海口市美兰区兴洋大道181号二楼规划统筹部。（3）意见应在公示期限内反馈，逾期视为无意见。4.咨询电话：65686639，联系人：胡工。

海口江东新区管理局 2023年5月13日

海南新兴港2#、3#、4#门机年度维保服务招标公告

一、项目名称：海南新兴港务有限公司2#、3#、4#门机年度维保服务。

二、投标人资格要求：具备资质证书单位。

三、报名时间：2023年5月15日至5月21日。

四、联系人：张先生13518011521。

招标人：海南新兴港务有限公司
2023年5月13日

欢迎在海南日报刊登广告
大海融媒 可查阅广告
海报招聘 看招聘信息
主流媒体 权威发布
周六、周日照常办理业务
地址：海口市金盘路30号 电话：0898-66810888

资讯广场
大海融媒 可查阅广告
海报招聘 看招聘信息
精致广告、收益无限
本栏目与海南日报数字报（hnrb.hinews.cn）同步刊发，可实现移动端阅读和转发。
公告类信息：标题（12个字以内）收费240元，内文（每行14个字）收费80元/行 商业广告：标题（12个字以内）收费180元，内文（每行14个字）收费60元/行
服务热线：66810888
温馨提示：信息由大众发布，消费者谨慎选择，与本栏目无关。

海口发行站：龙华站 66110882 68553522 新华南路7号海南日报大院5栋1层；琼山站 65881361 65882321 琼山区琼州大道4号肥皂厂小区7号楼103房（香江国际酒店对面）；美兰站 65379383 65370062 美兰区白龙南路75号美舍滨河小区1栋2单元106房；秀英站 68621176 68657135 秀英区海玻路第一砖厂宿舍5栋104房

市县代理商：三亚 18976281780 万宁 13976065704 儋州 18876859611 屯昌 13907518031 陵水 18508937866 保亭 18508937866 乐东 13807540298 琼海 13976895111 昌江 18808921554 文昌 13876292136 五指山 13098993210 琼中 13098993210 东方 13907667650 临高 13876490499 澄迈 13876490499 定安 13907501800

贷款
急用钱-找银达
银达贷款公司诚信经营30年，专业办理房地产抵押贷款，全省受理一押二押，利息低、速度快、额度高、流程简单；专业办理汽车名表、黄金钻石等质押贷款。
海口公司：国贸玉沙路椰城大厦一层，68541188、13307529219；三亚公司：三亚解放路第三市场旁，88558868、13518885998。

评估
海南免费评估汽车 19989099908

通知
通知
尊敬的张永昕客户：我司于2022年3月5日在《海南日报》刊登关于您未履行五指山桐林村B8栋201房《认购协议书》约定及退款《通知》，我司已多次联系您相关退款事宜，由于您原付款银行卡号已注销且拒不提供新的银行账户信息供我司退款，现导致我司一直无法退还您已支付的原房款（不计息），请您于本通知发出之日起15日内提供新的银行账户信息供我司进行退款，并且我司不承担由于您个人原因而造成的一切后果。联系方式：陈敏，13322999077。
特此通知。
海南太阳城股份有限公司 2023年5月13日

招租
厂房招租 13976006888 吴先生

减资注销
注销公告
琼海市税务学会（社会团体登记统一社会信用代码：51469002503869533O，地址：琼海市国家税务局办公室）拟向琼海市行政审批服务局申请注销登记，清算组已成立，请债权人自本公告刊登之日起45天内向清算组申请债权。特此公告。

公告
债权转让通知暨债务催收
联合公告
海南利莲投资有限公司已将依法享有的对下列债务人的债权（包括本金、利息）相应的担保权利及全部其他权益依法转让给卢步明，现以公告方式通知债务人和担保人，请债务人向新债权人履行还款义务，特此通知。
借款人名称：1.海南东南亚风情村有限公司，本金：55000元，利息：386089.97元，债权合计：441089.97元，担保人：李亦敏。2.万宁市卫生防疫站，本金：249200元，利息：719111.7元，债权合计：968311.7元。
海南利莲投资有限公司 2023年5月12日

遗失
●柯亚东遗失海洋渔业普通船员证书，证书号码：46003319620218X553，证书职务：普通船员，声明作废。
●琼海红大职业培训学校遗失民办非企业单位登记证书正本，统一社会信用代码：52469002MJY589522J，声明作废。
●白焕宋遗失儋州市雅星镇白鱼塘村委会白沙岭村民小组农村土地承包经营权证一本，编号：469003104206010003J，声明作废。
●定安县龙河镇天池村民委员会东一村民小组遗失公章，现声明作废。
●定安县龙河镇天池村民委员会中二村民小组公章损毁，现声明作废。
●定安县龙河镇天池村民委员会深塘村民小组公章损毁，现声明作废。
●杨哲宇不慎遗失海南雅居乐房地产开发有限公司开具的房款收据，收据编号：雅海0020067，金额：965561.01元；收据编号：雅海0020142，金额：3000000元；收据编号：雅海0022413，金额：2974171元；收据编号：雅海0026917，金额：0.99元；收据编号：雅海0026916，金额：2974170元，声明作废。
●杨哲宇不慎遗失海南雅居乐房地产开发有限公司开具的契税和专项维修资金收据，收据编号：雅海0020066，金额：312,255.24元，声明作废。
●康力不慎遗失海南雅恒房地产发展有限公司开具的专项维修资金收据，收据编号：雅恒0068493，金额：3400.80元；收据编号：雅恒0068494，金额：5759.40元，声明作废。
●澄迈县林业科学研究所工会委员会不慎遗失工会法人资格证书原件（统一社会信用代码：81469023MC2789002W），声明作废。
●海口楚仁堂大药房有限公司遗失药品经营许可证副本，许可证编号：琼DA0110572，声明作废。
●悉地国际设计顾问（深圳）有限公司海南分公司遗失三亚森特房地产开发有限公司开发的美丽之冠项目商品房认购书两份，编号分别为G4485809、G8886766，声明作废。
●三亚吉阳奥式五金商行不慎遗失公章一枚，现声明作废。
●海口琼山区米多多心选日用百货店不慎遗失食品经营许可证正、副本，许可证编号：92460000MA5U185Y0Q，声明作废。
●中铁隧道局集团有限公司海南省万宁至洋浦高速公路WYTJ3标项目经理部遗失华夏银行股份有限公司海口分行开户许可证，账号：17650000000082079，核准号：L6410000698301，声明作废。
●三亚广安大济健堂医药有限公司遗失药品经营许可证副本，证号：琼DB0200218，声明作废。
●海南省德瑞新能源科技有限公司遗失尚未启用的公章和法人章各一枚，声明作废。
●海南福通电梯有限公司（统一社会信用代码：91469034MA5RCDHJ5Y）不慎遗失公章一枚，声明作废。